

FICHA DE TRABAJO VICARIAS
Parque Simón Bolívar- Zonas de Acomodación
¿Qué hay que hacer?

Querido Voluntario,

El día 7 de septiembre se celebrará la misa campal con Su Santidad, el Papa Francisco a las 4:30 p.m. Para dicho evento las personas han venido adquiriendo su boleta para el ingreso. Cada boleta tendrá número de puerta y hora estimada de entrada. Se esperan 650.000 personas asistentes a este evento histórico para el País.

Es así como es imperante tener las claridades, acoger y mantener a los participantes lo más confortable posible. Por tanto hay que tener en cuenta lo siguiente:

- ✓ Los cierres vehiculares se darán desde la carrera 30 hasta la Av. Rojas. Desde la calle 68 hasta la Av. Esperanza desde las 00 horas del 7 de septiembre.
- ✓ Las puertas abrirán a las 5:00 a.m para el ingreso al público.
- ✓ Toda la logística debe estar preparada a las 4:00 a.m. Es decir cada uno ubicado en su lugar, uniformado y preparado para la apertura de puertas.
- ✓ Por lo anterior la hora estimada para los voluntarios será a las 3:00 a.m. al parque.
- ✓ La hora estimada de salida será a las 10:00 p.m. Una vez evacue todo el público.

ESQUEMA LOGÍSTICO

1. Durante el evento estaremos distribuidos por zonas desde la **No 20** hasta la **No 33**. Estas estarán demarcadas por unas cuerdas.

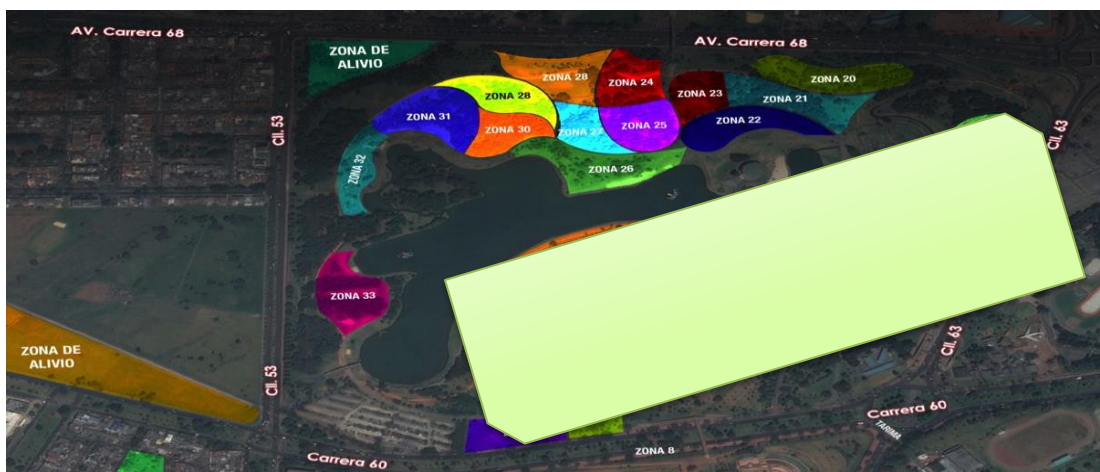

#DemosElPrimerPaso



2. Cada zona tiene una capacidad en promedio de 13.000 participantes. A continuación el aforo por zona.

| NUMERO DE ZONA | AREA (M2) | AFORO (pax) |
|----------------|----------------|----------------|
| ZONA 20 | 12.315 | 18.500 |
| ZONA 21 | 13.170 | 19.700 |
| ZONA 22 | 14.980 | 22.500 |
| ZONA 23 | 10.350 | 15.500 |
| ZONA 24 | 10.500 | 16.000 |
| ZONA 25 | 15.000 | 15.000 |
| ZONA 26 | 18.500 | 27.750 |
| ZONA 27 | 7.050 | 10.000 |
| ZONA 28 | 10.100 | 16.000 |
| ZONA 29 | 11.800 | 17.700 |
| ZONA 30 | 11.000 | 11.000 |
| ZONA 31 | 15.800 | 16.000 |
| ZONA 32 | 10.000 | 15.000 |
| ZONA 33 | 14.150 | 14.150 |
| TOTAL | 174.715 | 234.800 |

3. Cada zona tendrá un lugar en donde venden alimentación, una batería de baños y un lugar para la comunión. Estos lugares debes ubicarlos tan pronto estés en la zona.
4. En cada zona habrán 100 voluntarios aproximadamente con los cuales te podrás apoyar.
5. Cada zona está a cargo de un líder y un sublíder, los cuales estarán identificados con camisetas de un color diferente.
6. Los líderes te distribuirán las labores específicas que haya que hacer según la necesidad. Debes estar presto a las indicaciones.
7. Hay una coordinadora general por dichas zonas, su nombre es Angela Nova y estará identificada con un color de camiseta.
8. Habrán operadores logísticos que también están para que te apoyes.
9. Una vez se te comunique el número de zona en el que vas a estar, ubícalo en el mapa y repórtate ese día con tu líder de zona.





FUNCIONES DEL VOLUNTARIADO

1. Al llegar al parque desplázate hacia tu zona y ubícate en el lugar correspondiente.
2. Escucha con atención las indicaciones de tus líderes.
3. Una vez ingresen los participantes, tu labor es acogerlos y ubicarlos donde haya disponibilidad para ello.
4. Debes informar a tu líder si hay o no disponibilidad del lugar para más participantes.
5. Infórmales a las personas sobre el cuidado de sus pertenencias, sobre la ubicación de los baños y la zona de alimentación.
6. Debes velar por la permanencia de las personas desde que llegan hasta la evacuación. Ten presente que habrá personas durante 10 horas en el mismo lugar. Así que animálas y permíteles que se sientan a gusto.
7. Sé un animador de las actividades previas a la eucaristía. (música, rosario, videos, etc)
8. En caso de alguna situación de riesgo, apóyate en otro voluntario o logístico y avisa a tu líder de zona.
9. Responde con amabilidad las dudas de los participantes. Si en el momento no tienes la información a la mano, búscala con otro voluntario o tu líder de zona.
10. A las 2:00 p.m todo deberá estar listo. De manera que está atento a las indicaciones de la zona. Desde ese momento no habrá más venta de alimentos y en lo posible tampoco se deberán consumir.
11. El Papa hará un recorrido al interior del parque. Aquí es importante que estés atento a las situaciones de riesgo, ya que las personas se aglomerarán para tomar fotos, salir al camino, entre otras. Debes velar para que los asistentes no empujen, no se salgan al camino, no se salgan de su zona, no se suban a los árboles.
12. Una vez inicia la eucaristía debes estar pendiente de las indicaciones que se den a nivel general en el parque, como invitar a las personas a que se dispongan.
13. En el momento de la comunión, habrá ministros que se acercarán a dar la comunión en cada zona. Es fundamental que desde el momento del Santo, te dispongas a partir de las indicaciones de tu líder, ya que debemos evitar la aglomeración. Para ello, junto con los demás voluntarios debes velar por hacer un camino "humano" que permita a los asistentes hacer la fila de manera ordenada y sin generar accidentes.
14. Luego de la bendición final, hay que atender las instrucciones de evacuación.
15. La evacuación se hará por zonas. Lo más importante es indicarle a las personas que sigan el camino, que no empujen, que no se desesperen, estar atentos ante alguna situación especial.
16. Una vez finalizada la evacuación de todo el público, podrás retirarte.





ESQUEMA DE COMUNICACIÓN ARQUIDIÓCESIS DE BOGOTÁ

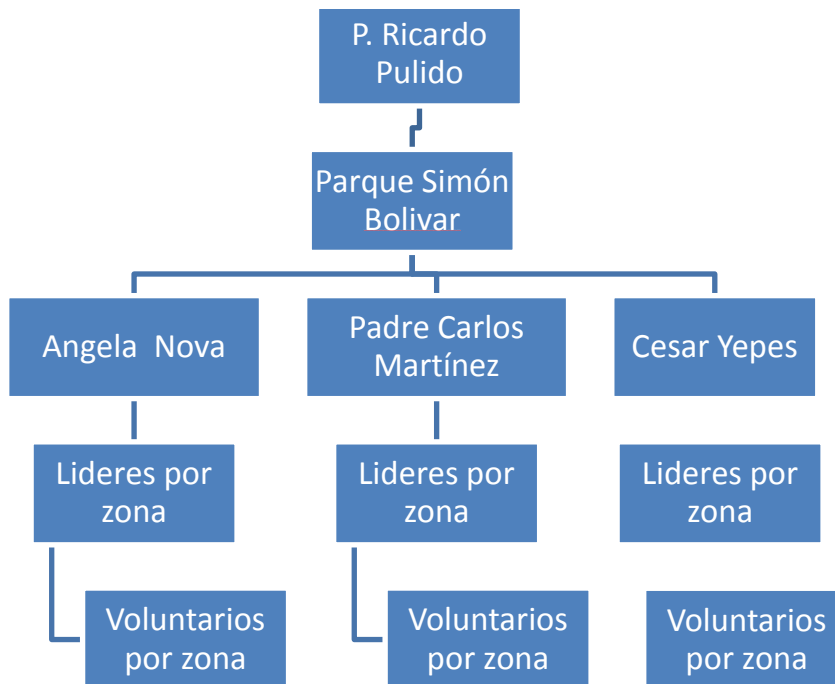

PARA TENER PRESENTE

- ✓ Porte siempre su escarapela y uniforme de manera visible.
- ✓ Como voluntario de zona, repórtese a su líder de zona para ser ubicado.
- ✓ Una vez ubicado, evalúe la situación según sea su zona y reporte si es necesario.
- ✓ Trabaje de la mano con los demás organismos.
- ✓ Los organismos de salud y emergencias estarán ubicados en la plaza de eventos del parque.
- ✓ Estudiar con atención las fichas de trabajo que contiene la información logística.





MATERIALES DE APOYO

- ✓ Fichas de trabajo 1 y 4 que contienen la información general y específica de tu voluntariado.
- ✓ Formación Espiritual a través de tu parroquia.
- ✓ Página de la Arquidiócesis. Sección Visita del Papa. Jóvenes voluntarios.
<http://visitapapabogota.arquibogota.org.co/es/noticias/category/voluntarios.html>
- ✓ Página del IDIGER. Atención en Emergencias. <http://www.idiger.gov.co/riesgo-por-aglomeraciones-de-publico/>

¡Sigamos dando el Primer Paso!

#FranciscoCuentaContigo



#DemosElPrimerPaso